

M. Machmola

Anna Woźnicka
prowadząca działalność pod firmą
GARD - Pracownia Urbanistyczno-Architektoniczna
ul. Traktorowa 43/2, 91-117 Łódź



PODPIS ZAUFANY
ANNA
WOŹNICKA
14.06.2023 12:58:16 [GMT+2]
Dokument podpisany elektronicznie
podpisem zaufanym

Łódź, 14.06.2023

Rada Gminy Wielkie Oczy
ul. Leśna 2,
37-627 Wielkie Oczy

SKARGA

Na podstawie art. 63 Konstytucji RP oraz art. 229 pkt 3 ustawy z dnia 14 czerwca 1960 r. Kodeks postępowania administracyjnego, lub na mocy interpretacji urzędników w ramach dyspozycji art. 222 Kpa, składam skargę na Wójta Gminy Wielkie Oczy, w związku z niewykonywaniem przez niego czynności nakazanych prawem, polegających na zapewnieniu dostępu do danych przestrzennych dotyczących miejscowych planów zagospodarowania przestrzennego zgodnie z obowiązującymi przepisami prawa, w tym:

- art. 67a-67c ustawy z dnia 27 marca 2003 r. o planowaniu i zagospodarowaniu przestrzennym (t.j. Dz. U. z 2022 r. poz. 503 ze zm.),
- ustawą z dnia 4 marca 2010 r. o infrastrukturze informacji przestrzennej (t.j. Dz. U. z 2021 r. poz. 214).

Uzasadnienie

Wójt Gminy Wielkie Oczy, mimo ciążącego na nim od dnia 31.X.2020 r. obowiązku publikacji zbiorów danych przestrzennych dla aktów planowania przestrzennego (APP), do chwili obecnej nie wywiązał się z niego. Jako firma GARD, wbrew konieczności publikacji takich danych przez gminę, nie jestem w stanie ich uzyskać choć gwarantuje nam to obowiązujące prawo. Niestety Wójt Gminy Wielkie Oczy swoim działaniem dopuszcza się naruszenia przepisów prawa.

Wójt Gminy, ma obowiązek udostępniać informacje publiczne, w tym zbiory danych przestrzennych, w Ewidencji Zbiorów i Usług Danych Przestrzennych, udostępnianej przez Geoportal pod linkiem: <https://integracja.gugik.gov.pl/eziudp/>. Ewidencja ta gromadzi dostępne dane przestrzenne z całego kraju. Na obecną chwilę większość gmin wypełnia obowiązek względem przepisów prawa. Gmina Wielkie Oczy na dzień 14.06.2023 r. znajduje się wśród gmin, które nie podjęły żadnych działań w celu zapewnienia takiego dostępu.

Jest to nie tylko naruszenie przepisów prawa, ale również utrudnianie dostępu do ważnych informacji publicznych dla mieszkańców gminy Wielkie Oczy jak i inwestorów oraz ekspertów działających na rzecz dobra publicznego jak np. Pracownia Urbanistyczno-Architektoniczna GARD.

Dlatego też, zwracam się do Państwa z prośbą o podjęcie działań w celu zobligowania Wójta Gminy Wielkie Oczy do wypełnienia ustawowych obowiązków w zakresie udostępniania zbiorów danych przestrzennych APP najszybciej jak to jest możliwe. Dostępność informacji publicznej jest kluczowa dla zapewnienia przejrzystości działań organów publicznych i demokratycznego funkcjonowania naszego społeczeństwa.

Zgodnie z ustawą z dnia 27 marca 2003 r. o planowaniu i zagospodarowaniu przestrzennym Opracowano na podstawie: t.j. (Dz. U. z 2022 r. poz. 503, 1846, 2185, 2747.z 2020 roku):

Art. 67c ust. 3 ustawy o planowaniu i zagospodarowaniu przestrzennym mówi, że "Organy, o których mowa w art. 67a ust. 1, **udostępniają nieodpłatnie dane przestrzenne tworzone dla aktów**, o których mowa w art. 67a ust. 2, za pośrednictwem usług, o których mowa w art. 9 ust. 1 pkt 1–3 ustawy z dnia 4 marca 2010 r. o infrastrukturze informacji przestrzennej."

Zgodnie z ustawą z dnia 4 marca 2020 roku o infrastrukturze informacji przestrzennej Opracowano na podstawie: t.j. (Dz. U. z 2021 r. poz. 214.):

1. Art. 7 ustawy o infrastrukturze informacji przestrzennej "Organy administracji prowadzące rejestry publiczne, które zawierają zbiory związane z wymienionymi w załączniku do ustawy tematami, wprowadzają, w zakresie swojej właściwości, rozwiązania techniczne zapewniające interoperacyjność zbiorów i usług danych przestrzennych oraz harmonizację tych zbiorów."
2. Art. 9 ustawy o infrastrukturze informacji przestrzennej mówi, że "Organy administracji prowadzące rejestry publiczne, które zawierają zbiory związane z wymienionymi w załączniku do ustawy tematami danych przestrzennych, tworzą i obsługują, w zakresie swojej właściwości, sieć usług dotyczących zbiorów i usług danych przestrzennych, do których zalicza się usługi:
 - **wyszukiwania**, umożliwiające wyszukiwanie zbiorów oraz usług danych przestrzennych na podstawie zawartości odpowiadających im metadanych oraz umożliwiające wyświetlanie zawartości metadanych;
 - **przeglądania**, umożliwiające co najmniej: wyświetlanie, nawigowanie, powiększanie i pomniejszanie, przesuwanie lub nakładanie na siebie zobrazowanych zbiorów oraz wyświetlanie objaśnień symboli kartograficznych i zawartości metadanych;
 - **pobierania**, umożliwiające pobieranie kopii zbiorów lub ich części oraz, gdy jest to wykonalne, bezpośredni dostęp do tych zbiorów;
 - **przekształcania**, umożliwiające przekształcenie zbiorów w celu osiągnięcia interoperacyjności zbiorów i usług danych przestrzennych;
 - umożliwiające uruchamianie usług danych przestrzennych."

Obecnie piastujący stanowisko Wójt Gminy Wielkie Oczy, zgodnie z ww. przepisami, ma obowiązek udostępniać dane przestrzenne za pomocą usług sieciowych oraz zgłaszać do ewidencji zbiorów i usług danych przestrzennych linki do usług wyszukiwania, przeglądania i pobierania dla zbiorów MPZP i SUIKZP (oraz EMUIA). Jednakże, z niezrozumiałych przyczyn, Wójt Gminy Wielkie Oczy nie wykonuje tych zadań, pomimo istnienia takiego obowiązku od 31.X.2020 roku, zgodnie z ustawą o planowaniu i zagospodarowaniu przestrzennym, dla dokumentów uchwalonych po tej dacie oraz od 31.X.2022 roku dla wszystkich aktów planowania przestrzennego (APP) obowiązujących w gminie. Takie działanie świadczy o lekceważeniu przepisów prawa od ponad dwóch lat.

Składam skargę na działalność Wójta Gminy Wielkie Oczy w związku z brakiem udostępniania danych przestrzennych za pomocą usług sieciowych oraz zgłaszania ich do *Ewidencji zbiorów i usług danych przestrzennych*. Poniżej przedstawiam zrzut ekranu z dnia 14.06.2023 r. z *Ewidencji*, który jest dowodem niewypełnienia obowiązku:

l.p.	Identyfikator zbioru danych	Organ zgłaszający	Nazwa zbioru danych	TERYT	Dostępne usługi	Usługa przeglądania	Usługa pobierania	Badanie usługi	Szczegóły
1	PL.ZIPIN.719	Wójt gminy Wielkie Oczy	Ewidencja Miejscowości Ulic i Adresów	180908_2	wyszukiwania, przeglądania, pobierania	https://www.punktyadresowe.pl/cgi-bin/emua/180908	https://www.punktyadresowe.pl/cgi-bin/emua/180908		Pokaż
2	PL.ZIPPZP.5674	Wójt Gminy Wielkie Oczy	Studium uwarunkowań i kierunków zagospodarowania przestrzennego	180908_2	wyszukiwania, przeglądania	https://mapa.inspire-hub.pl/ows/gmina_wielkie_oczy	nie zgłoszono usługi pobierania		Pokaż
3	PL.ZIPPZP.5675	Wójt Gminy Wielkie Oczy	Zbiór danych przestrzennych dla miejscowych planów zagospodarowania przestrzennego	180908_2	wyszukiwania, przeglądania	https://mapa.inspire-hub.pl/ows/gmina_wielkie_oczy	nie zgłoszono usługi pobierania		Pokaż

Źródło: <https://integracja.gugik.gov.pl/eziudp/index.php?teryt=&rodzaj=&nazwa=W%C3%B3jt+Wielkie+Oczy&zbior=&temat=&usluga=&adres=>

Proszę o podjęcie działań w celu wyjaśnienia sprawy oraz usunięcia nieprawidłowości spowodowanych nieprzestrzeganiem przez Wójta Gminy przepisów prawa.

Z uwagi na skomplikowane przepisy prawa ustalające zasady publikacji danych przestrzennych pragnę, aby rozważona została propozycja naprawy stanu faktycznego oraz przeanalizowane zasady prawidłowego wdrożenia obowiązkowej publikacji zbiorów "MPZP" - miejscowe plany zagospodarowania przestrzennego, oraz "SUIKZP" - studium uwarunkowań i kierunków zagospodarowania przestrzennego.

Propozycja naprawy stanu faktycznego:

1. Zobligowanie Wójta do utworzenia, aktualizowania i udostępniania zbiorów danych przestrzennych APP, tak aby były one łatwo (zgodnie z przepisami) dostępne dla mieszkańców gminy, inwestorów, podmiotów publicznych itd. Następnie do zgłoszenia zbiorów danych przestrzennych APP do publicznie dostępnej *Ewidencji zbiorów i usług danych przestrzennych*.
2. Wprowadzenie systemu monitoringu i kontroli. Wójt Gminy powinien wprowadzić system monitoringu i kontroli, który pozwoli na regularne sprawdzanie, czy obowiązki dotyczące publikacji zbiorów są wypełniane zgodnie z przepisami prawa, aby ponownie nie dopuścić do zaistniałej sytuacji.
3. Edukacja mieszkańców. Wójt Gminy powinien prowadzić działania edukacyjne w zakresie dostępności informacji publicznych oraz przepisów dotyczących publikacji zbiorów publicznych. Może to obejmować organizację szkoleń lub warsztatów dla urzędników i mieszkańców gminy.
4. Współpraca z innymi organami posiadającymi wystarczające kompetencje, aby świadczyć dostęp do informacji publicznych dla mieszkańców w sposób zgodny z przepisami prawa. Wójt Gminy powinien nawiązać współpracę z innymi organami, które pozwalają wypełniać obowiązki w zakresie publikacji zbiorów danych przestrzennych, tak aby poznać najlepsze praktyki i zastosować je w swojej gminie zapewniając jawność procedury planistycznej.

Wobec powyższego wnoszę o zobowiązanie Wójta Gminy Wielkie Oczy do wykonania niezbędnych, nakazanych prawem czynności wskazanych na wstępie skargi na koszt i ryzyko gminy.

Składając skargę na działalność Wójta, pragnę także przekazać w ręce Rady Gminy instrukcję pozwalającą na sprawdzenie poprawności prowadzonych zbiorów względem obowiązujących przepisów w postaci "Instrukcji Sprawdzania Poprawności Zbiorów APP", której proces może przeprowadzić każda osoba posiadająca dostęp do przeglądarki

internetowej.

INSTRUKCJA SPRAWDZANIA POPRAWNOŚCI ZBIORÓW APP

Metoda ta pozwala na sprawdzenie zawartości usług sieciowych bez konieczności posiadania zainstalowanego programu QGIS na komputerze.

Jak sprawdzić poprawność bez posiadania programu QGIS?

1. Wchodzimy do internetowej mapy przygotowanej przez Główny Inspektorat Ochrony Środowiska znajdującej się pod linkiem (Hasła dla wyszukiwarki Google: **GIOŚ GEONETWORK**):

<https://inspire.gios.gov.pl/geonetwork/srv/pol/catalog.search#/map>



2. Po otwarciu mapy GIOŚ wybieramy narzędzie z listy po prawej stronie **“Dodaj warstwę”** i wybieramy miejsce z którego warstwa ma być dodana (za pomocą usług)



3. Następnie przechodzimy do nowej zakładki kopiujemy interesujące nas adresy usług sieciowych z Ewidencji Zbiorów i Usług Danych Przestrzennych.

Bądź korzystamy z bezpośrednio dostępnych linków:

- Zgierz: <https://geomapmaker.online/geoserver/ZgierzWMPzp/wms>

- Secemin: <https://geomapmaker.online/geoserver/SeceminWMpzp/wms> - Sieniawa: <https://geomapmaker.online/geoserver/SieniawaMwMpzp/wms>

Ewidencja zbiorów i usług danych przestrznych						
Identyfikator zbioru danych	Opis zbioru danych	Nazwa zbioru danych	TERYT	Opis usługi	Linki do usługi	
PL_ZIPN_2383	Wzrost gleby Augustów	Ewidencja Measowice Ulic i Adresów	230102_1	wyświetlenie, przegladanie, pobieranie	https://www.geomapmaker.pl/wms/Augustow/ZIPN/2383	
PL_ZIPN_2400	Formacja Hektu Augustowa	Zbiór danych przestrznych dla miejscowych planów zagospodarowania przestrzennego	230101	wyświetlenie, przegladanie, pobieranie	https://www.geomapmaker.pl/wms/Augustow/ZIPN/2400	
PL_ZIPN_2046	Formacja Hektu Augustowa	Ewidencja Measowice Ulic i Adresów	230101	wyświetlenie, przegladanie, pobieranie	https://www.geomapmaker.pl/wms/Augustow/ZIPN/2046	
PL_ZIPN_2394	Wzrost gleby Augustów	Mapy architektoniczne i komunikacji zagospodarowania przestrzennego	230102	wyświetlenie, przegladanie, pobieranie	https://geomapmaker.online/geoserver/Augustow/ZIPN/2394	
PL_ZIPN_2398	Wzrost gleby Augustów	Zbiór danych przestrznych dla miejscowych planów zagospodarowania przestrzennego	230102	wyświetlenie, przegladanie, pobieranie	https://geomapmaker.online/geoserver/Augustow/ZIPN/2398	
PL_ZIPN_2184	Formacja Hektu Augustowa	Mapy architektoniczne i komunikacji zagospodarowania przestrzennego	230101_1	wyświetlenie, przegladanie, pobieranie	https://www.geomapmaker.pl/wms/Augustow/ZIPN/2184	

4. Dodajemy we wcześniej otwartej zakładce link w odpowiednią komórkę (WMS - w tym przypadku) przy dodawaniu warstwy za pomocą "Usługi"

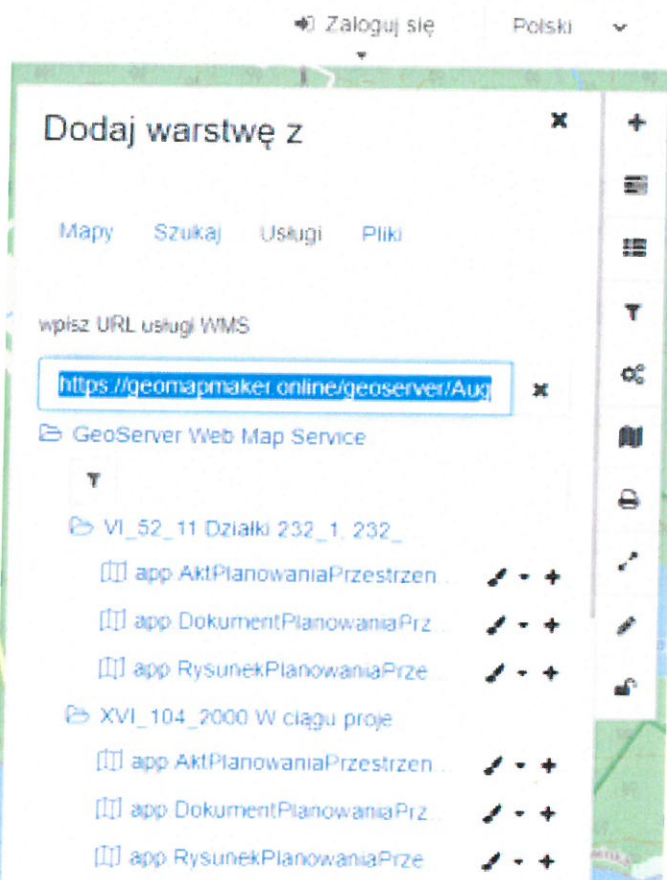

5. Usługa sieciowa pobiera/wyświetla zawartość usług sieciowych bez konieczności pobierania jakichkolwiek danych na komputer. Co jest właśnie największą zaletą tej metody publikacji danych.

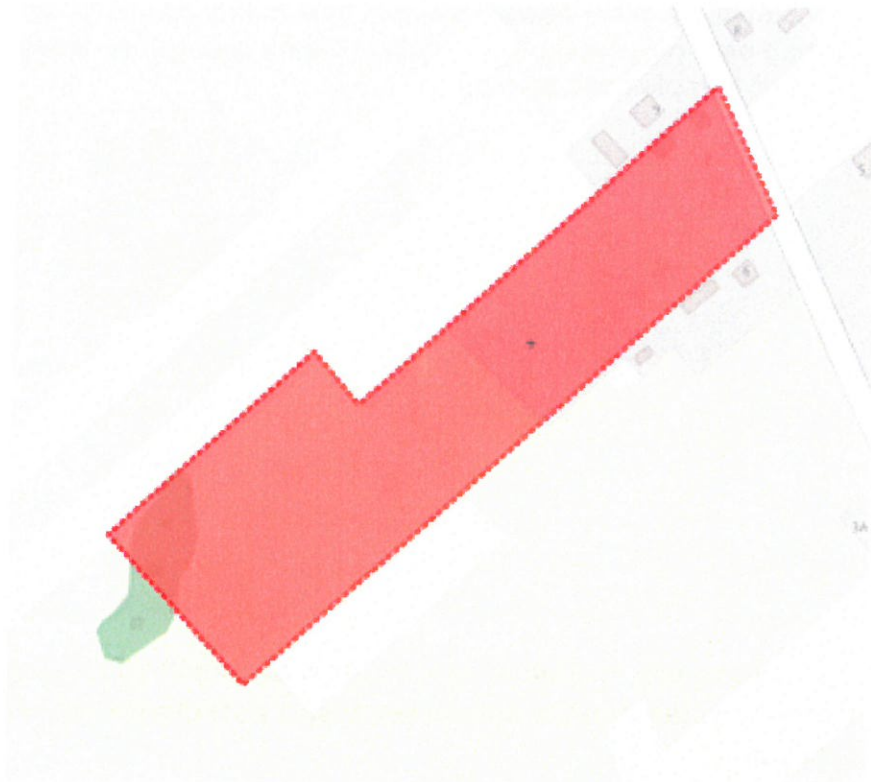

Przykład

Przykład wizualizacji obiektu o statusie = „przewnie wiążący lub realizowany”:

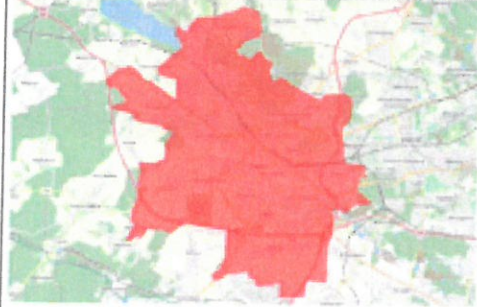

Przykład wizualizacji obiektu o statusie = „nieaktualny”:

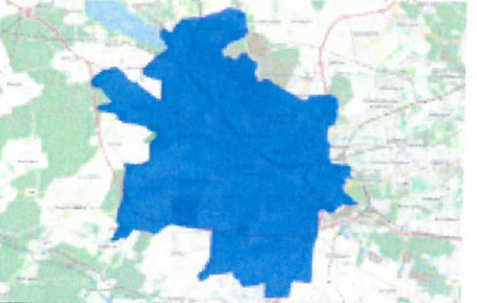

Przykład wizualizacji obiektu o statusie = „w trakcie przyjmowania”:

A vertical stack of three maps showing the same geographic area as the first image. Each map has a different colored polygon overlaid on it. The top map has a red polygon, the middle map has a grey polygon, and the bottom map has a blue polygon. Each map is accompanied by a caption in Polish describing the status of the object being visualized.

Jeżeli chcemy sprawdzić czy dany zbiór jest aktualny w pierwszej kolejności dodajemy obiekty przestrzenne zawarte w zbiorze a następnie dla każdego

dokumentu po jednym obiekcie. w takiej sytuacji dokumenty planistyczne zawarte w zbiorze oraz pojedynczo podświetlają się na ciemny czerwony i możemy stwierdzić kompletność zbioru.

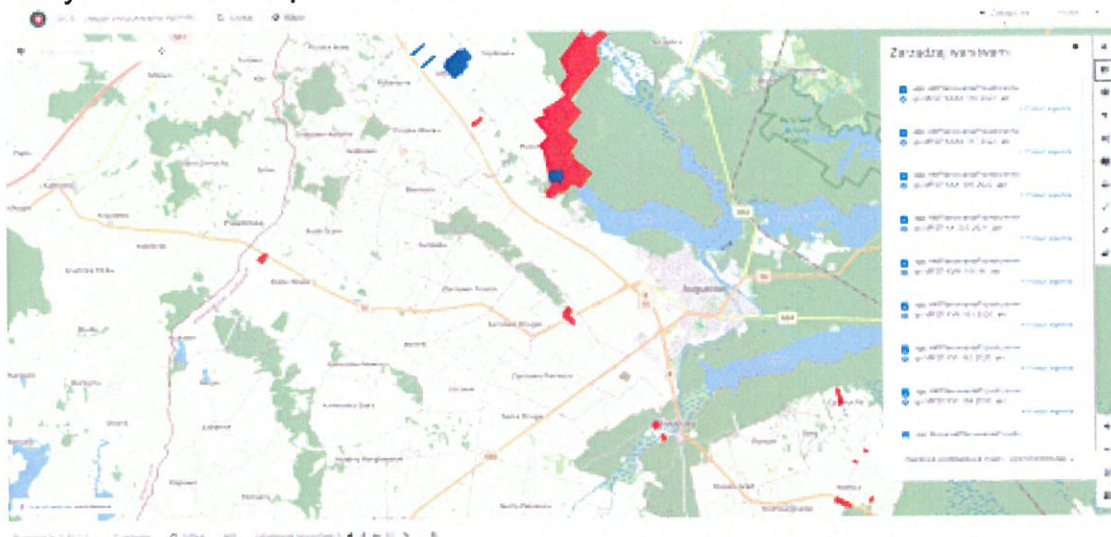

9. Kolejnym aspektem jest możliwość sprawdzenia szczegółowych informacji z Rozporządzenia w tabeli atrybutów dla każdego z poszczególnych obiektów przestrzennych.

2. W zbiorze danych przestrzennych gromadzi się dane o następujących obiektach przestrzennych:

1) akcie planowania przestrzennego, obejmującym:

- a) informację określającą wersję obiektu przestrzennego reprezentującego akt planowania przestrzennego,
- b) tytuł aktu planowania przestrzennego,
- c) typ aktu planowania przestrzennego,
- d) poziom aktu planowania przestrzennego w hierarchii terytorialnej, e) okres obowiązywania aktu planowania przestrzennego,
- f) informację o statusie aktu planowania przestrzennego,
- g) informację o zmianach aktu planowania przestrzennego,
- h) informację o mapach podkładowych użytych do sporządzenia aktu planowania przestrzennego,
- i) określenie granic obszaru objętego ustaleniami aktu planowania przestrzennego, j) informację o rysunkach aktu planowania przestrzennego,
- k) informację o dokumentach powiązanych z aktem planowania przestrzennego, w szczególności inicjujących

i przyjmujących akt, rozstrzygnięć nadzorczych i wyroków dotyczących aktu, 2) rysunku aktu planowania przestrzennego, obejmującym:

- a) informację określającą wersję obiektu przestrzennego reprezentującego rysunek aktu planowania przestrzennego,
- b) tytuł rysunku aktu planowania przestrzennego,
- c) łącze (adres URI), pod którym dostępny jest rysunek aktu planowania przestrzennego,
- d) łącze (adres URI), pod którym dostępna jest legenda rysunku aktu planowania przestrzennego,



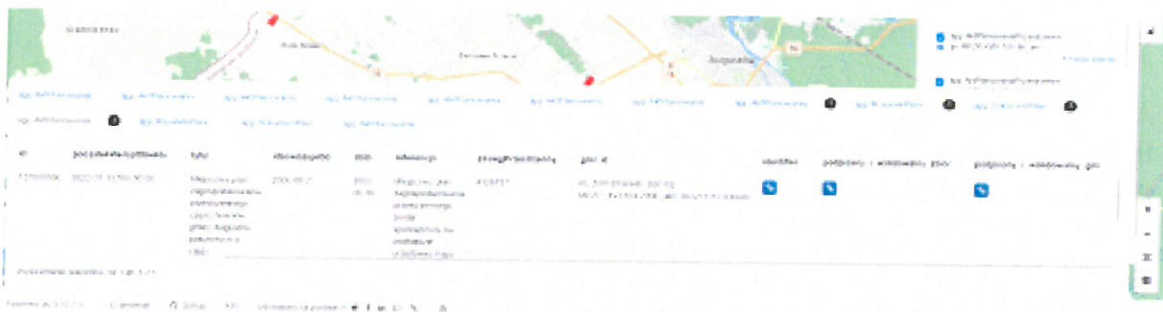

- e) informację o układzie odniesienia przestrzennego rysunku aktu planowania przestrzennego,
 - f) informację o rozdzielczości przestrzennej rysunku aktu planowania przestrzennego,
 - g) okres obowiązywania aktu planowania przestrzennego,
- 3) dokumencie powiązany z aktem planowania przestrzennego, obejmującym:
- a) tytuł dokumentu,
 - b) dane identyfikacyjne dokumentu,
 - c) datę utworzenia, publikacji lub zmiany dokumentu,
 - d) datę wejścia w życie i datę uchylecia dokumentu,
 - e) informację o organie wydającym dokument,
 - f) informację o dzienniku urzędowym, w którym opublikowano dokument,
 - g) łącze (adres URI), pod którym dostępny jest tekst dokumentu

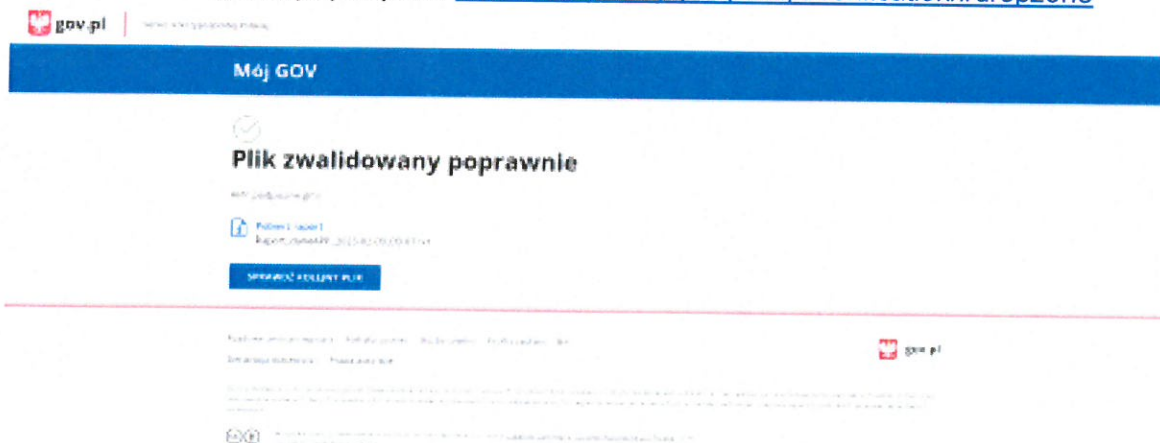

10. W każdej z tabeli atrybutów znajdziemy informacje zgodne z rozporządzeniem oraz w tabeli dla "app.AktPlanowaniaPrzestrzennego" znajdziemy łącze do podpisanego i walidowalnego pliku GML co daje nam pewność poprawności takiego obiektu przestrzennego oraz zawartych w nim informacji. Dzięki temu także odpowiedzialność za poprawność tych danych spoczywa na osobie podpisującej się pod plikiem GML.

- Walidacja plików GML: https://aplikacje.gov.pl/app/gov_xml_validator/#/ -
- Weryfikacja podpisu: <https://weryfikacjapodpisu.pl/verification/#dropzone>



	APP_podpisane.gml md5: ba8c0bc48d4273145e2291847e45a227
	Integralność: Zachowana - podpisane dane nie zostały zmodyfikowane od czasu ich elektronicznego uwierzytelnienia
	Podpisujący: KRZYSZTOF FORNELA
	Podzaj uwierzytelnienia: Podpis zaufany (Minister do spraw informatyzacji - poprzez próbkę zaufanego)
	Deklarowany czas złożenia podpisu: 2022-11-18 11:42:32.473+01:00 ⓘ

Jednocześnie informuję, iż zgodnie z Art. 105 Kpa, jeżeli Organ naprawi obecną sytuację poprzez zapewnienie dostępu do danych przestrzennych dotyczących aktów planowania przestrzennego zgodnie z obowiązującymi przepisami prawa oraz, gdy nie będzie to sprzeczne z interesem społecznym, jestem skłonna wycofać skargę.

W celu rozwiania wątpliwości proponuję kontakt telefoniczny 530 641 655 - Pracownia Gard Bądź spotkanie online (Google Meet pod kodem spotkania - wqb-kfga-msg link URL: <https://meet.google.com/wqb-kfga-msg?pli=1>)

Aby zachować pełną jawność i transparentność działań - wnoszę o opublikowanie treści skargi na stronie internetowej podmiotu rozpatrującego skargę lub urzędu go obsługującego. W przypadku wniosku w trybie ustawy o dostępie do informacji publicznej prośba jest fakultatywna gdyż - obowiązek taki istnieje jedynie w przypadku petycji. Notabene chcę działać w pełni jawnie i transparentnie, mam nadzieję, że Urząd również.

Oczywiście ABY MOJA SKARGA NIE BYŁA W ŻADNYM RAZIE ŁĄCZONA Z PÓŹNIEJSZYM trybem zamówienia nie muszę dodawać, że jestem przekonana, iż postępowanie będzie prowadzone z uwzględnieniem zasad uczciwej konkurencji - i o wyborze oferenta będą decydować jedynie ustalone przez decydentów kryteria związane z aktualnym stanem prawnym, bezpieczeństwem oraz racjonalnym wydatkowaniem środków publicznych.

Anna Woźnicka

URZĄD GMINY W WIELKICH OCZACH
WIELKIE OCZY
WIELKIE OCZY
UL. LEŚNA 2

SKARGA

Skarga do Rady Gminy

Treść skargi w załączeniu.

Załączniki:

1. [Skarga do Rady Gminy Wielkie Oczy \(1\).pdf](#)

Dokument został podpisany, aby go zweryfikować należy
użyć oprogramowania do weryfikacji podpisu

Data złożenia podpisu: 2023-06-14T12:59:40.077+02:00

Podpis elektroniczny

